

Übersichtskarte M. 1:20.000

© OpenStreetMap-Mitwirkende

Lagebezug: ETRS89 UTM 32N

Entwurfsbearbeitung:



INGENIEURPLANUNG GmbH & Co.KG
Marie-Curie-Str.4a • 49134 Wallenhorst
Tel.05407/880-0 • Fax05407/880-88

Wallenhorst, 2022-04-27

	Datum	Zeichen
bearbeitet	2022-04	Gr
gezeichnet	2022-04	Gt / Hd
geprüft		
freigegeben		

Plan-Nummer: H:\WIETMAR\221205\PLAENE\BP\bp_bplan-130-Aufhebung_01.dwg(B-Plan)



GEMEINDE WIETMARSCHEN
BEBAUUNGSPLAN NR. 130
"HEH Essmann Stiftung"
Aufhebung

Entwurf

Maßstab 1 : 1.000

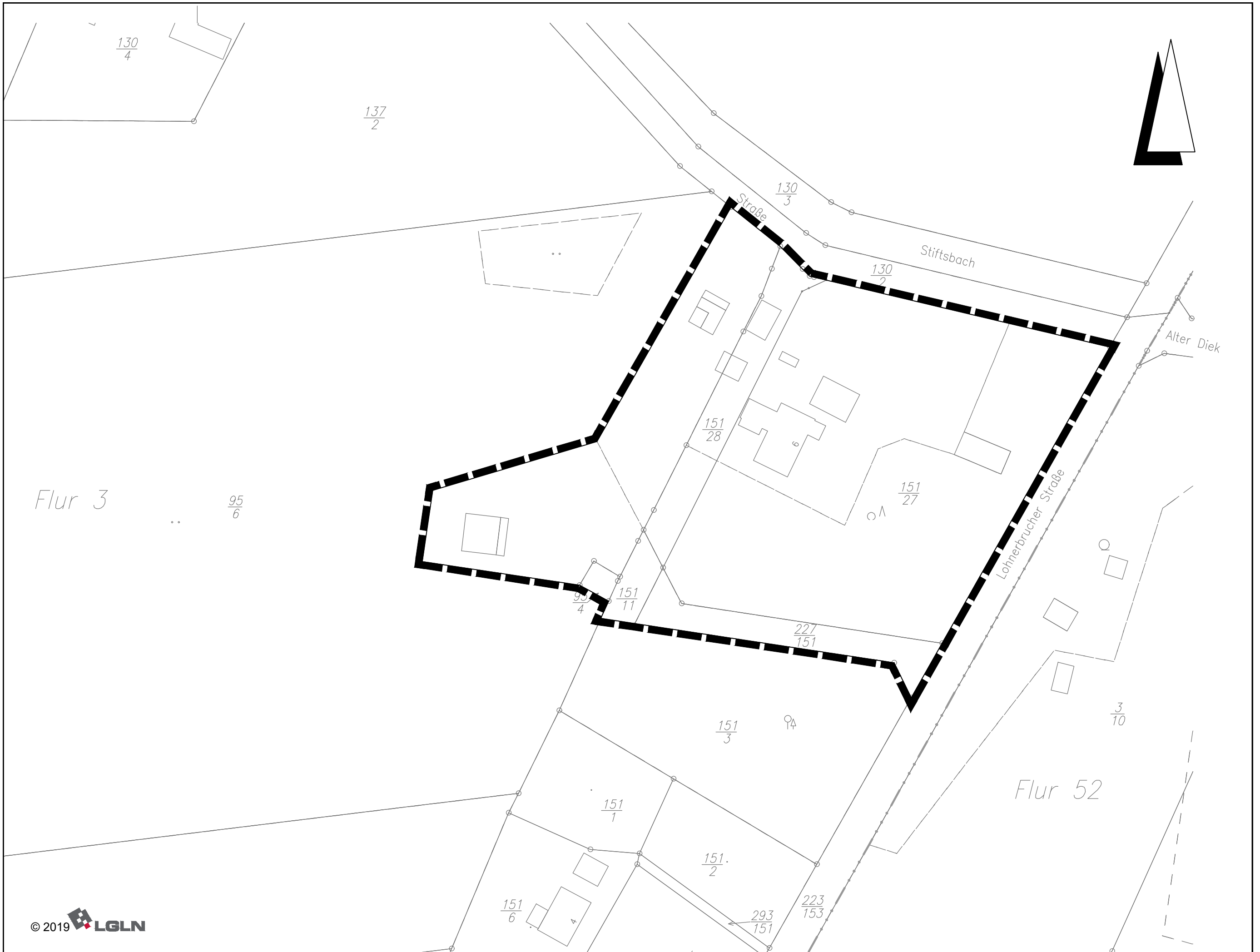

Planzeichenerklärung

Gemäß Planzeichenverordnung 1990 vom 18.12.1990 (BGBl. 1991 I, S. 58) in der aktuell gültigen Fassung und der Baunutzungsverordnung vom 21.11.2017 (BGBl. I, S. 3786) in der aktuell gültigen Fassung.

I. Bestandsangaben

	Gemarkungsgrenze		
	Flurgrenze	20	Wohngebäude mit Hausnummern
	Flurstücks- bzw. Eigentumsgrenze mit Grenzmal		Wirtschaftsgebäude, Garagen
$\frac{12}{3}$	Flurstücksnummer		

Im übrigen wird auf die Planzeichenvorschrift DIN 18702 für großmaßstäbige Karten und Pläne verwiesen.

II. Festsetzungen des Bebauungsplanes

15. Sonstige Planzeichen

 Grenze des räumlichen Geltungsbereichs des Bebauungsplanes
(gem. § 9 Abs. 7 BauGB)

A. TEXTLICHE FESTSETZUNGEN

Der Bebauungsplan Nr. 130 „HEH Essmannstiftung“ (2020) wird aufgehoben.